

# PLASTAR HUICUI

- Trampa Triángulo de roedor

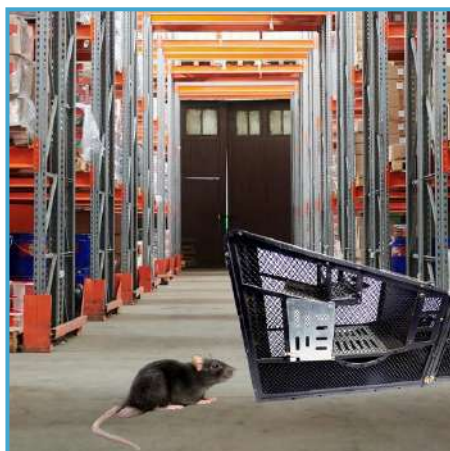

Código: 200121



## I. Descripción del Producto

Equipo para captura continua de roedores con puerta giratoria y jaula de rejilla para acumular roedores capturados. Cuenta con una entrada principal y una compuerta auxiliar que permite el ingreso de mayor número de roedores. Jaula de captura múltiple, resistente, de alta durabilidad y mayor capacidad que cualquier jaula del tipo mecánico. De uso industrial.

## II. Características

<b>Dimensiones</b>	77 x 19 x 33 cm.
<b>Peso</b>	2.32 kg.
<b>Material</b>	Metal y malla de alambre (pintado al horno).
<b>Color</b>	Negro.
<b>Tipo</b>	Mecánico con puerta giratoria.

## III. Funcionamiento

Las ratas entran por la puerta, desde el pedal A hasta lo de B (punto 8, 9), y por la acción de la gravedad, el pedal B se cae libre, mientras tanto, la entrada está cerrada, la rata solo puede andar adelante por la restricción de la puerta de ida, donde la rata no puede regresar.

En ese momento el pedal ya se encuentra en su estado original listo para continuar capturando ratas. Cuando la rata cruza solo puede seguir la puerta de arriba y la placa (punto 1) donde la rata se queda atrapada.

Para retirar la rata de la trampa, se debe abrir la puerta de limpieza (punto 14).

Este producto no hace daño a la rata, ellos no se dan cuenta del peligro, incluso juegan dentro, así atraen más ratas de afuera.

**NKR**

PROFESSIONAL PRODUCTS S.A.C



PERÚ

USA



+ (51) 963 711 864



comercial@nkrproducts.com



www.nkrproducts.com

## IV. Elementos

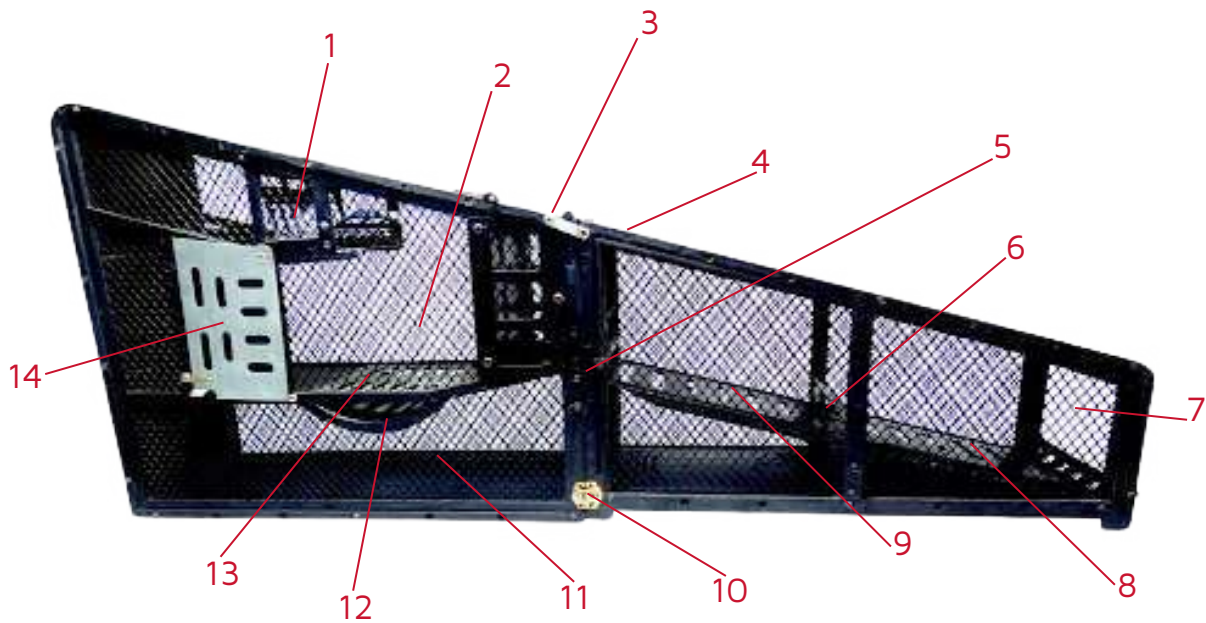

- |  |                                   |
|--|-----------------------------------|
| 1. Puerta  | 8. Pedal A                        |
| 2. Caja para almacenar ratas   | 9. Pedal B                        |
| 3. Manija para llevar  | 10. Conector                      |
| 4. Tapa para la caja de cebo y atrayente   | 11. Canal para rata               |
| 5. Caja de cebo y atrayente  | 12. Bolsa de basura               |
| 6. Barrandilla (eso es para que la rata salte pero no regrese a la puerta, 9 abre la trampa) | 13. Placa para fugar estiércol    |
| 7. Entrada   | 14. Puerta para limpiar las ratas |



